

## Jak korzystać z nowych zleceń

Na wstępie zobaczymy, jak wygląda teraz okno składania zleceń i menu główne, rozwijane. Wybieramy zlecenie klikając w wykres. W Naszym przypadku był to wykres GBP/USD. Z okienka jakie nam się pojawi, wybieramy **New Order** – czyli nowe zlecenie.

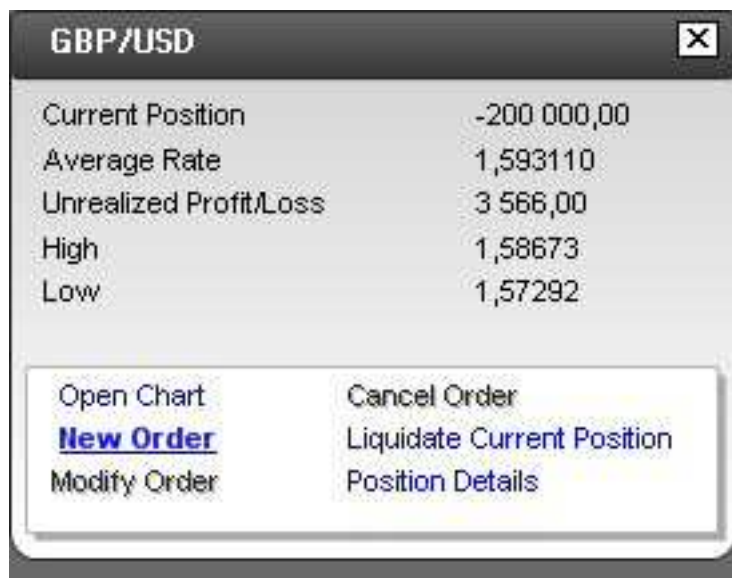

Po wybraniu tej opcji, pojawi się okno tego typu.

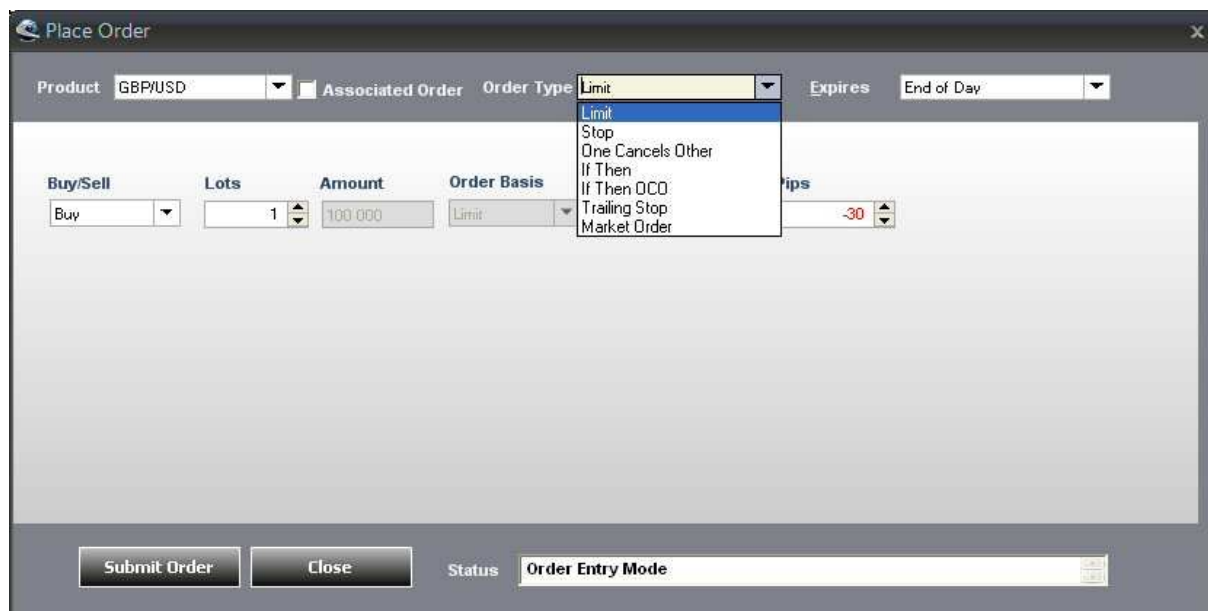

Składając zlecenie, w jeden z wielu dostępnych sposobów, pojawia się na nowe okienko. Możemy w nim wybrać opcje takie jak:

**Product:** pozwala nam wybrać parę walutową której dotyczy zlecenie

**Order type:** tutaj możemy wybrać rodzaj zlecenia, czyli:

-Market Order – zlecenie rynkowe, po cenie rynkowej

-Entry – zlecenie oczekujące, z ceną wykonania

-OCO - zlecenie typu One Cancel the Other (po wykonaniu jednego ze zleceń, drugie zostaje anulowane)

-If Then – jeśli wykonane zostanie pierwsze zlecenie(**If**), uruchomione zostanie zlecenie drugie(**Then**)

-If Then OCO – jeśli wykonane zostanie pierwsze zlecenie(**If**), to uruchomione zostanie zlecenie OCO

-Trailing Stop – jest to zlecenie „wędrujące” za aktualną ceną, czyli takie które przesuwa się w określoną stronę wraz ze zmianą sytuacji na rynku.

**Buy/Sell:** ta opcja pozwala nam wybrać kierunek pozycji, kupno albo sprzedaż

**Lots:** wielkość pozycji w lotach dużych („1” – dla kont dużych) lub mini lotach (również „1” – dla kont mini)

**Order rate/Live rate:** Poziom zlecenia Entry lub poziom dla zlecenia Market(Live rate)

**Pips:** odległość zlecenia w pipsach

**Profit:** odległość zlecenia mierzona w końcowym wyniku transakcji(podczas realizacji zlecenia STOP/LIMIT). Możemy więc tu ustalić potencjalny zysk i możliwą stratę.

**Expires:** Okres ważności. End of Day – ważne do końca dnia lub Good Till Cancelled – ważne do odwołania/usunięcia tego zlecenia.

## Jak składamy zlecenia MARKET z zleceniami STOP i LIMIT?

Najpierw składamy zlecenie MARKET ORDER – czyli zlecenie realizowane po aktualnej, cenie rynkowej.

Buy/Sell	Lots	Amount	Live Rate
Buy	1	100 000	112,409

At the bottom, there are 'Submit Order' and 'Close' buttons, and a 'Status' field showing 'Order Entry Mode'.

Po złożeniu zlecenia MARKET pojawi nam się okno, gdzie będziemy mieć możliwość złożenia dodatkowych zleceń STOP i LIMIT. Na poniższym rysunku jest to widoczne.

Buy/Sell	Lots	Amount	Order Basis	Order Rate	Pips	Profit
Sell	1	100 000	Limit	112,798	30	367
Sell	1	100 000	Stop Loss	112,198	-30	-367

At the bottom, there are 'Submit Order' and 'Close' buttons, and a 'Status' field showing 'Order Entry Mode'.

Zlecenia te składamy za pomocą opcji **One Cancels Other**(Order type). Wielkość tych zleceń jest z założenia równa wielkości pozycji, jaka została otwarta. Poziom zleceń STOP i LIMIT ustalamy w okienku Order Rate. Oddalenie zleceń możemy też ustalić w pipsach(**Pips**) lub potencjalnym zysku/stracie(**Profit**)

## Jak złożyć zlecenie ENTRY razem z STOP i LIMIT?

Do tego celu używamy zleceń typu **If/Then OCO**. Można je znaleźć w oknie zlecenia, w polu **Order Type**.

Buy/Sell	Lots	Amount	Order Basis	Order Rate	Pips
Buy	1	100 000	Limit	1,57257	-30
Sell	1	100 000	Stop	1,56257	-100
Sell	1	100 000	Limit	1,59257	200

At the bottom, there are 'Submit Order' and 'Close' buttons, and a 'Status' field showing 'Order Entry Mode'.

Zlecenia **If then OCO** sprawia, iż gdy wykonany zostanie warunek **If**(zlecenie otwierające typu Entry) to do systemu wprowadzone zostanie zlecenie **OCO**, składające się ze zlecenia typu **STOP** i **LIMIT**. Wykonanie zlecenia STOP usunie z systemu zlecenie LIMIT i odwrotnie.