

FOREXTrader PRO

Instrukcja obsługi

1 Logowanie do rachunku

FOREXTrader PRO - PRACTICE

Language: English

User Name: info@forex-desk.net

Password: *****

Platform: PRACTICE

Remember me:

Login Cancel

Copyright © 2010 Version 3.0.0.112

Okienko logowania wygląda tak jak powyżej. Wpisujemy swój login (**User name**) oraz hasło (**Password**). W polu Platform wybieramy rodzaj rachunku – **PRACTISE** (czyli DEMO) lub **LIVE** (rachunek rzeczywisty).

2 Układ platformy

Domyślny układ(widok) platformy przedstawia się tak jak na powyższym rysunku. Układ ten można zmienić na inny(opcja **View**). Układ poszczególnych okienek można też zmienić indywidualnie, czyli ręcznie. Okienka można „wyjmować” i „chować” – podobnie jak na platformie VTT2.

3 Składanie zleceń

Zlecenia można składać na kilka sposobów. Omówimy je poniżej.

3.1 Enter order

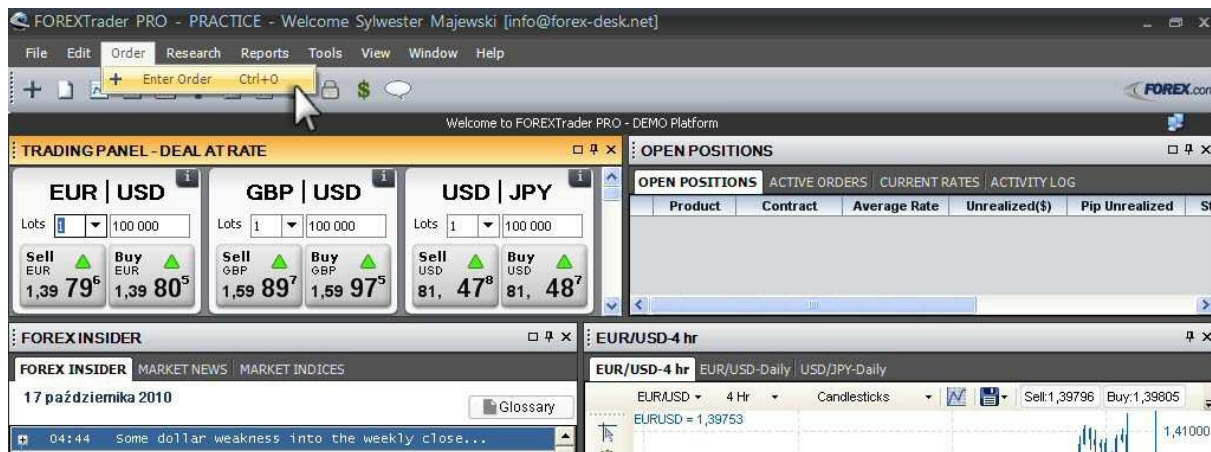

Opcja Order widoczna w górnym panelu jest pierwszym przykładem. Wybieramy Enter Order. Pojawi nam się okienko zlecenia, gdzie można ustanowić najważniejsze cechy zlecenia. Ten sam efekt możemy uzyskać wybierając z górnego menu symbol **PLUSa**.

W tym miejscu możemy wybrać parę/rynek odpowiednie dla naszego zlecenia.

Tutaj określamy rodzaj zlecenia – przedstawiają się one następująco:

- **Limit/Stop** - zlecenia typu ENTRY, aktywowane na wybranym poziomie.
- **OCO** - zlecenie typu One Cancels the Other (po wykonaniu jednego ze zleceń, drugie zostaje anulowane)
- **If/Then** – jeśli wykonane zostanie pierwsze zlecenie(If), uruchomione zostanie zlecenie drugie(Then)
- **If/Then OCO** – jeśli wykonane zostanie pierwsze zlecenie(If), to uruchomione zostanie zlecenie OCO
- **Market Order** – zlecenie wykonywane po cenie rynkowej(aktualnej)

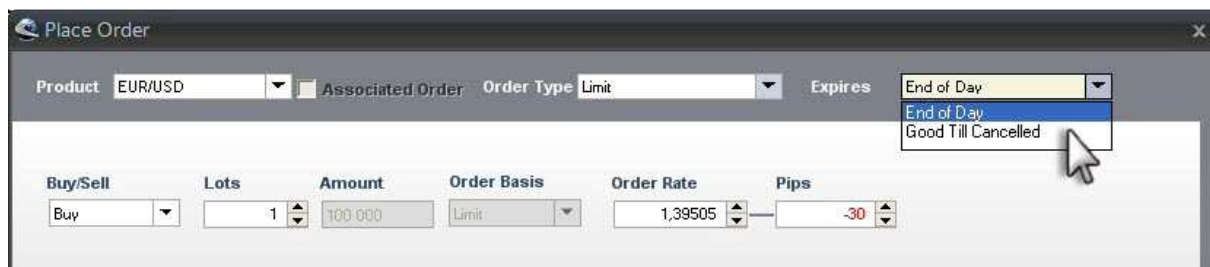

W tym okienku oznaczamy okres ważności zlecenia:

- **End of Day** – ważne „do końca dnia”
- **Good Till Cancelled** – ważne „do odwołania”(do ręcznego usunięcia)

Na końcu wybieramy opcję SUBMIT ORDER w celu złożenia zlecenia.

3.2 Zlecenie z okna kwotowań

Kolejnym sposobem na złożenie zlecenia jest kliknięcie w okienko z kwotowaniami. Wybieramy interesujący nas rynek, wpisujemy wielkość zlecenia(!) i naciskamy Sell(sprzedaj) lub Buy(kup).

UWAGA: kliknięcie nie wymaga potwierdzenia – należy unikać przypadkowego kliknięcia w te elementy.

3.3 Zlecenie z wykresu

Zlecenie można też złożyć z wykresu

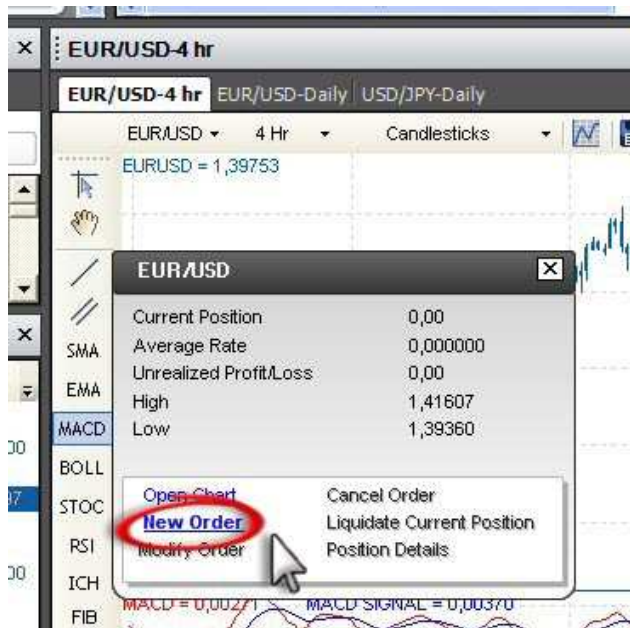

Klikamy prawym klawiszem w okno z wykresem. Pokaże nam się okienko(widoczne na powyższym rysunku). Wybieramy opcję **New Order** – dalej działamy tak jak w przypadku pierwszego przykładu(wybór pary, ceny, rodzaju zlecenia).

3.4 Zlecenie z wykresu – drugi sposób

Zlecenie można też złożyć z wykresu w inny sposób. W prawym rogu wykresu widoczne są zawsze dwa okienka – Sell(Sprzedaj) i Buy(Kup). Po kliknięciu w jedną z tych opcji, dojdzie do otwarcia odpowiedniej pozycji(krótkiej przy sprzedaży i długiej przy kupnie). Wcześniej należy wpisać w pojawiającym się okienku wielkość pozycji.

4 Otwarta pozycja

Po złożeniu zlecenia, nasza pozycja będzie widoczna w oknie Open Positions.

Product	Contract	Average Rate	Unrealized(\$)	Pip Unrealized	Stop Loss
EUR/USD	100 000,00	1,39805	-9,00	-0,9	0,00000

At the bottom of the window, it shows: Unrealized P&L: \$-9,00 Margin Balance: \$49 982,00

W tym miejscu widoczne są informacje dotyczące pozycji. Mamy tu wielkość pozycji(Contract), poziom (Average rate), zysk/stratę w walucie(Unrealized(\$)), zysk/strata w pipsach oraz pozycje STOP i LIMIT.

5 Składanie zleceń STOP i LIMIT

Najprostszym sposobem na złożenie zlecenia STOP/LIMIT jest kliknięcie w wybraną pozycję (zakładka Open Positions) i wybór opcji Add/Modify Associated Order. Pojawi nam się okno transakcji, gdzie możemy ustalić wszystkie warunki zlecenia.

The "Place Order" dialog box is shown with the following settings:

- Product: EUR/USD
- Associated Order:
- Order Type: One Cancels Other
- Expires: Good Till Cancelled

Two order entries are visible:

Buy/Sell	Lots	Amount	Order Basis	Order Rate	Pips	Profit
Sell	1	100 000	Limit	1,40105	30	300
Sell	1	100 000	Stop Loss	1,39505	-30	-300

Red arrows point to the Order Rate, Pips, and Profit fields for both orders. The "Submit Order" button is highlighted with a mouse cursor.

Standardowo system proponuje zlecenie OCO – z Stopem i Limitem. Czerwonymi strzałkami zaznaczono miejsca gdzie ustalamy poziom tych zleceń. Obok mamy też możliwość ustalenia odległości STOP i LIMIT - zarówno wyrażonych w pipsach (Pips) jak i docelowym zysku/stracie (Profit).

Product	Buy/Sell	Order Am...	Basis	Type	Order Rate	Live Rate	Expiry	Pts
EUR/USD	Sell	-100 000,00	Limit	One Canc...	1,40105	1,39796	Good Till C...	
EUR/USD	Sell	-100 000,00	Stop Loss	One Canc...	1,39505	1,39796	Good Till C...	

Unrealized P&L: \$-9,00 Margin Balance: \$49 982,00

Po złożeniu zleceń STOP/LIMIT będą one widoczne w zakładce **Active orders**.

W zakładce obok można też sprawdzić naszą aktywność na rachunku – **Activity Log**. Będą tam widoczne nasze poczynania na rachunku.

6 Zmiana zleceń STOP i LIMIT

Product	Quantity	Rate	Unrealized P&L	Stop Loss
EUR/USD	100 000,00	1,39805	-9,00	1,39505

Unrealized P&L: \$-9,00 Margin Balance: \$49 982,00

Poziome zlecenie złożonego zlecenia STOP/LIMIT można zmienić klikając w zakładkę Open Positions (w wybraną pozycję) i wybór opcji **Add/Modify Associated Order**.

Product	Buy/Sell	Amount	Order Type	Order Status	Order Rate	Live Rate	Expiry	Pts
EUR/USD	Sell	-100 000,00	Limit	One Canc...	1,40105	1,39796	Good Till C...	
EUR/USD	Sell	-100 000,00	Stop Loss	One Canc...	1,39505	1,39796	Good Till C...	

At the bottom of the interface, the status bar shows: \$-9,00 Unrealized P&L: \$-9,00 Margin Balance: \$49 982,00

Zmiany można też dokonać klikając w wybraną pozycję, w zakładce Active Orders. Wybieramy wtedy opcję Modify Order.

Aby USUNĄĆ zlecenie STOP/LIMIT wybieramy opcję Cancel Order (widoczną w okienku po kliknięciu prawym klawiszem myszy w zlecenie STOP/LIMIT, widocznych w Active Orders)

Time	Type	Reference...	Product	Buy/Sell	Amount	Rate	Bz
17-paź-20...	Order	151795434	EUR/USD	Sell	-100 000,00	1,39505	Stop l
17-paź-20...	Order	151795434	EUR/USD	Sell	-100 000,00	1,40105	Limit

At the bottom of the interface, the status bar shows: 0 Unrealized P&L: \$-9,00 Margin Balance: \$49 982,00

7 Zamykanie pozycji

Otwartą pozycję można zamknąć na kilka sposobów.

Pozycję można zamknąć klikając myszką w wykres. Pojawi nam się okno, z którego wybieramy opcję **Liquidate Current Position**. Jeśli mamy otwartych kilka pozycji, to po kliknięciu prawym klawiszem w wykres będziemy mieli możliwość zamknięcia tylko tej pozycji, której dotyczył wykres.

Kolejnym sposobem jest kliknięcie w pozycję, widoczną w zakładce **Open Positions**. Następnie wybieramy opcję **Liquidate Current Positions**

8 Dodawanie wskaźnika

Platforma ForexTraderPro umożliwia nam korzystanie z najpopularniejszych wskaźników. Można je dodawać do wykresu na różne sposoby.

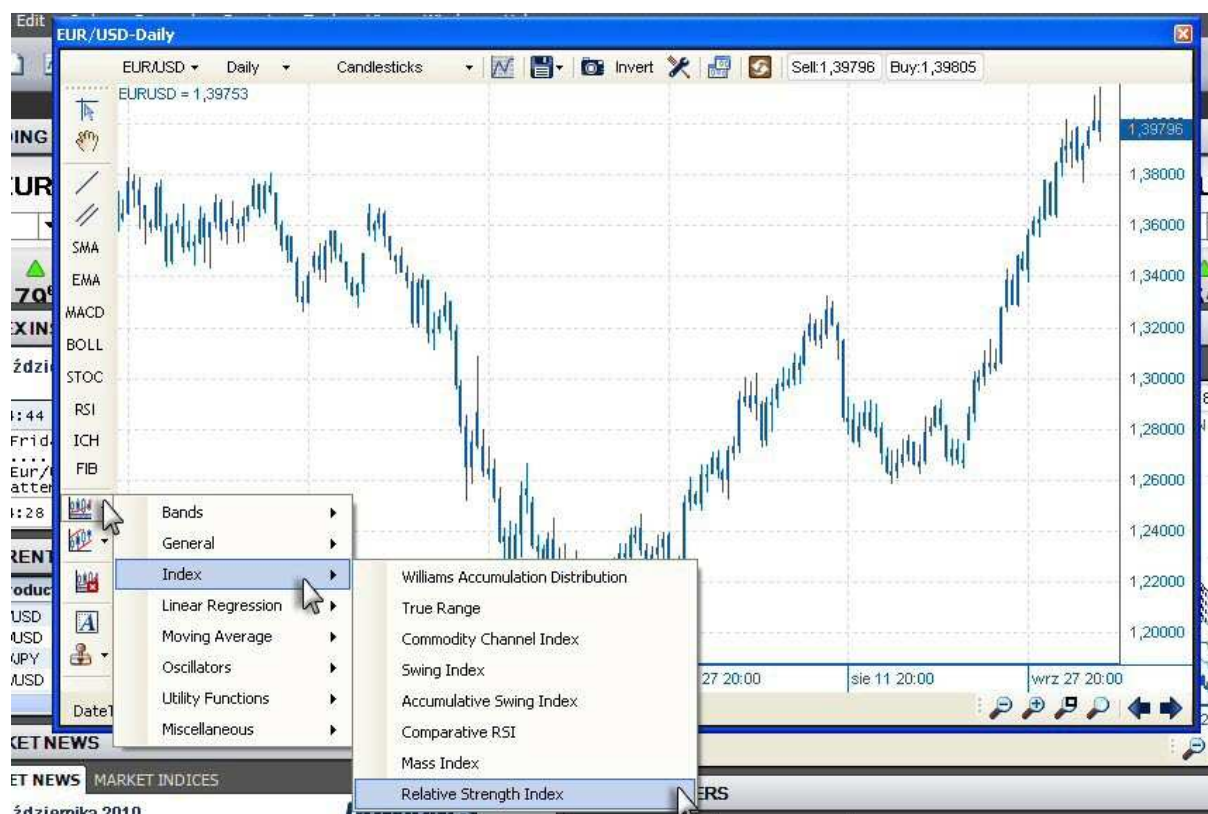

Najprostszym jest dodanie wskaźnika z bocznego panelu, widocznego po lewej stronie wykresu. Pojawi się menu, z którego wybieramy interesującą nas kategorię i wskaźnik.

9 Pozostałe opcje wykresu

Na poniższym rysunku przedstawione zostały główne opcje, dostępne na wykresie.

